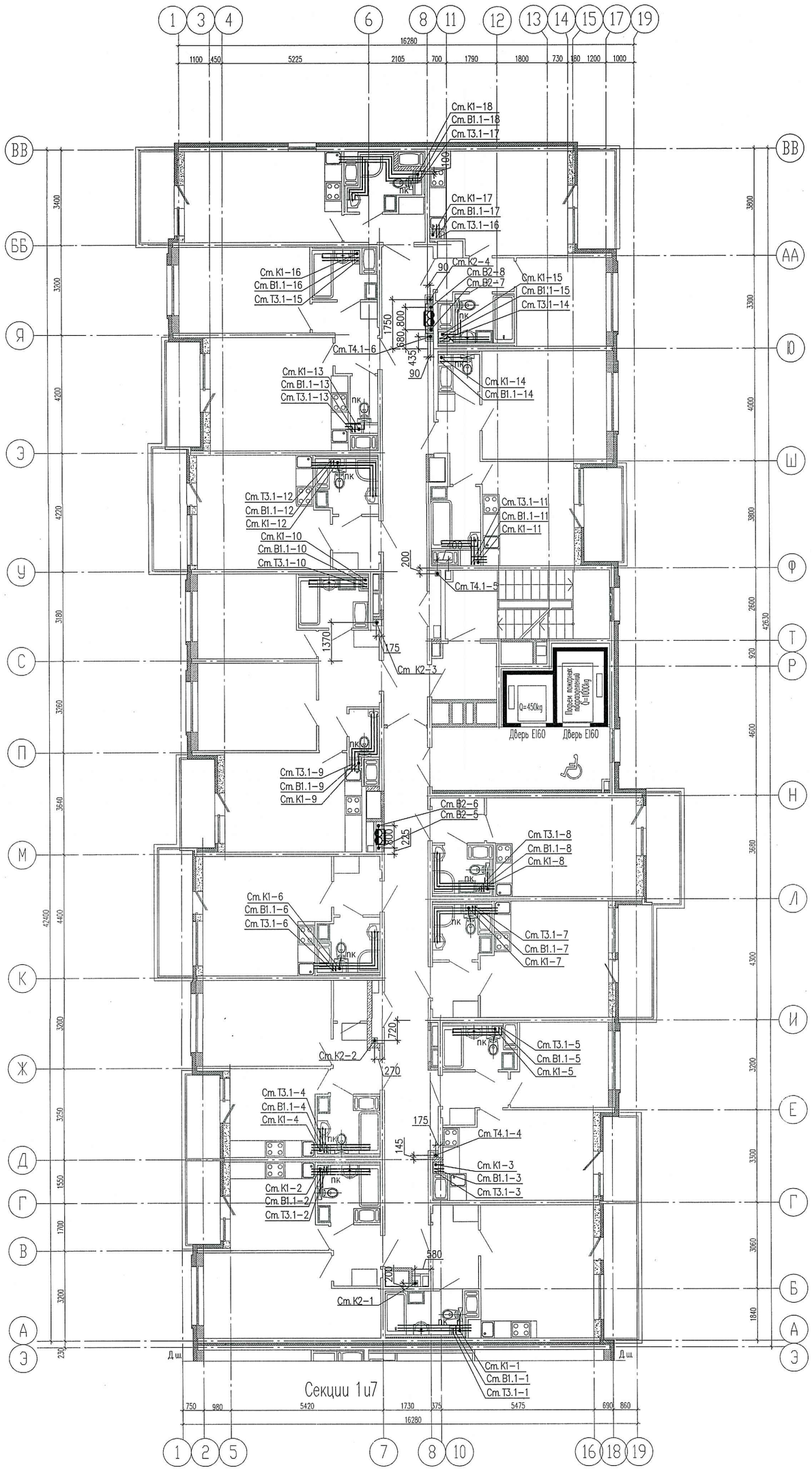

Схема расположения секций

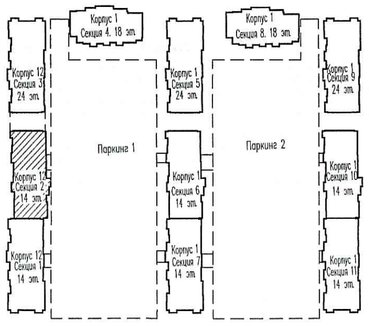

ПРОВЕРЕНО
ТЕХНИЧЕСКИЙ ОТДЕЛ
09. 11. 2020
сотрудник ТО

ООО «Строительная компания «Каменка»
В производство работ
18 ИЮЯ 2020
должность подпись

Изм.	Кол.уч.	Лист	Nдок.	Подпись	Дата
Гл. спец.		Красакова			10.20
Разработ.		Полишина			10.20
Н. контр.		Зайченко			10.20

03/18 – 13 – ВК

Многоквартирный дом со встроенно-пристроенным подземным гаражом, расположенный по адресу: г. Санкт-Петербург, Комендантский проспект, участок 1 (юго-западнее пересечения с рекой Каменкой), кадастровый номер земельного участка 78:34:0004281:11963.

Корпус 12

Секция 2.
План 2 этажа

Стадия	Лист	Листов
Р	11	

ООО «Простор-Л» Санкт-Петербург

Взам. инв.N | Подп. и дата | Инв.N подл.